

BIF – Eticx Balanced

Emetteur: Baloise Vie Luxembourg S.A. 23, rue du Puits Romain L-8070 Bertrange
La gestion financière est déléguée à Degroof Petercam Asset Management

› Objectif du fonds

Le Fonds Interne Collectif BIF - Eticx Balanced vous permettra d'être exposé à différents types de placements à travers d'OPCVM UCITS ou de lignes directes. Le portefeuille est composé d'actions, immobilier, matières premières renouvelables, dettes d'état, d'entreprises et de produits monétaires. Le critère principal lors de la sélection des actifs est la prise en compte du développement durable ou d'investissement socialement responsable. Nous mettons en avant les OPCVM ou les sociétés ayant incorporées cette approche par le biais de différents éléments tels que le «screening» négatif ou positif, investissements thématiques, approche d'engagement. Le portefeuille du fonds comprend en moyenne 50 % d'actions et 50 % d'obligations en fonction de l'état des marchés.

La devise de référence du fonds est l'euro.

› Profil d'investisseur

Le fonds s'adresse à un investisseur considérant les aspects de finance durable et souhaitant déléguer la gestion financière de son épargne à un professionnel du secteur. La période de détention recommandée pour ce placement est de 5 ans.

› Profil de risque

Risque plus faible → **Risque plus élevé**
 Rendement généralement plus faible Rendement généralement plus élevé

1 2 3 4 5 6 7

› Date de lancement

6 septembre 2021

› Evolution de la valeur nette d'inventaire du 06/09/2021 au 07/06/2022

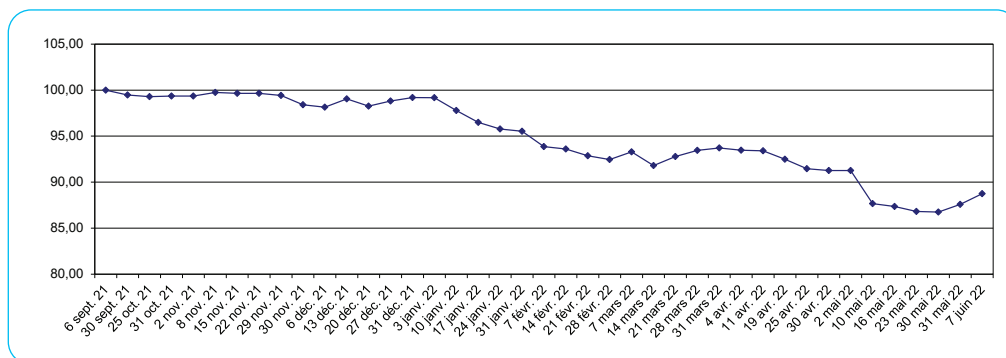

› Rendement

Apççu du rendement en EUR (devise de référence)

Année en cours (YTD)	- 10,53 %
----------------------	-----------

Les rendements du passé n'offrent pas une garantie pour le futur.

Rendement annuel

2021	- 0,81 %
2022	- 10,53 %

Date	VNI
06/09/2021	100,00
31/10/2021	99,35
30/11/2021	98,41
31/12/2021	99,19
31/01/2022	95,54
28/02/2022	92,46
14/03/2022	91,79
19/04/2022	92,50
16/05/2022	87,35
07/06/2022	88,75

www.baloise-international.lu

| Baloise Vie Luxembourg S.A. | 23, rue du Puits Romain | L-8070 Bertrange |
 | Tél. +352 290 190-1 | Fax: +352 290 190 462 | www.baloise-international.lu |